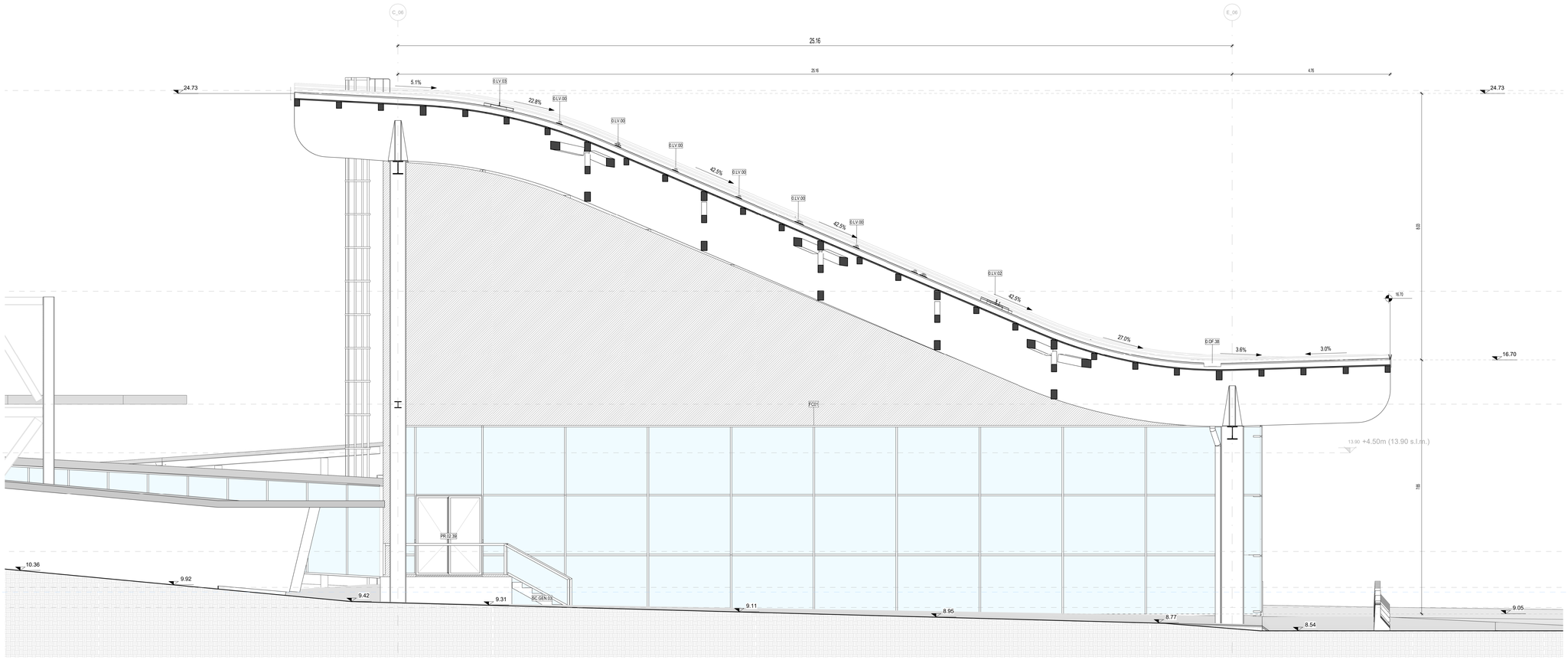

Pensilina Airside - Sezione B-B

Scala 1 : 50

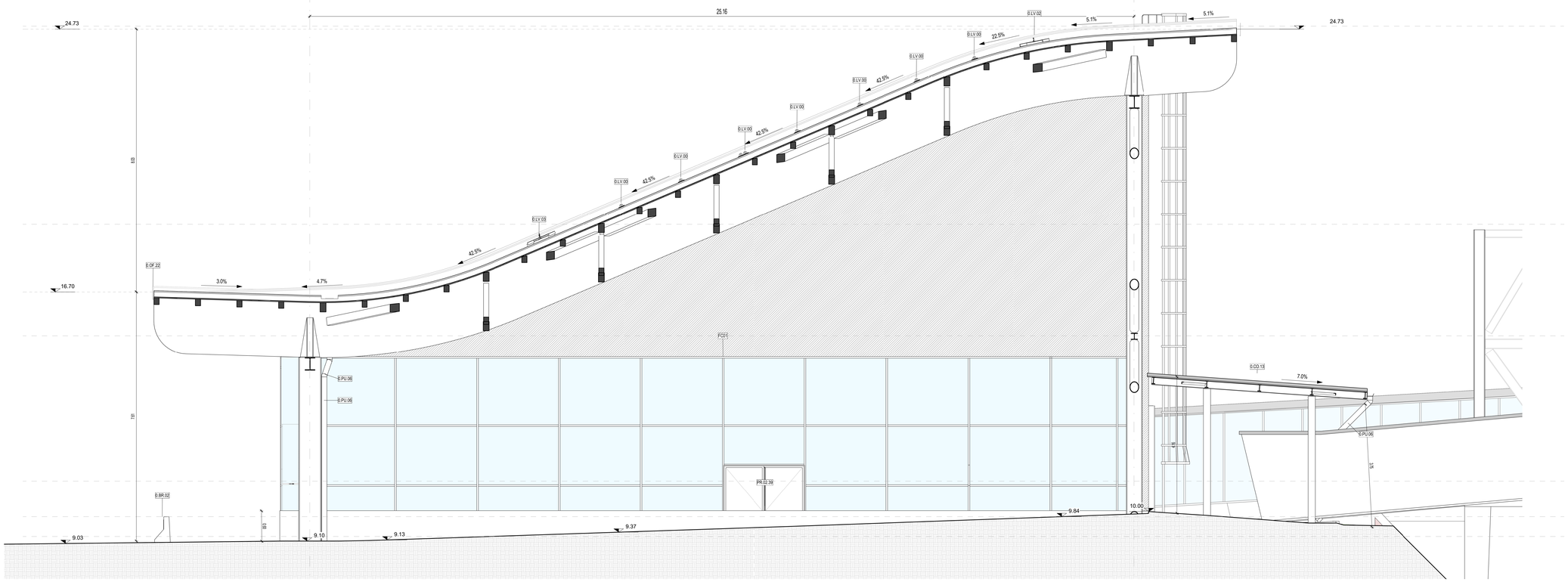

Pensilina Airside - Sezione C-C

Scala 1 : 50

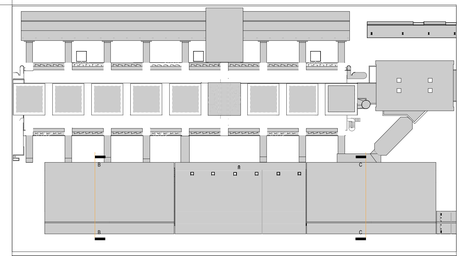

LEGENDA GRAFICA

0.00	QUOTA FINITO PIANTA	0	ASSE STRUTTURALE		LINEA DOGANALE
0.00	QUOTA FINITO SEZIONE	XXX	DIMENSIONE LINEARE	X%	LINEA DI PENDENZA

XXX XXX 101 A: m² H: m S C M P	Nome Locale Numero Locale Area Altezza non delimitata Finiture Locale	XXX 1.20 1.80	ETICHETTA PORTE dimensione netta		INDICAZIONE INGRESSO
		116	ETICHETTA MURI	N	INDICAZIONE NORD

Gli elementi campiti in arancione sono previsti in progetto ma esclusi in appalto.

Area non soggetta ad intervento
Locali esclusi dall'intervento in appalto

Area a rustico
Locali consegnati a rustico

Pavimentazione esistente
Pav. esclusa dall'intervento in appalto

CAPOSALDO FISSO

CAPOSALDO FISSO: N/S 4307454.7332; E/O 607969.8611; QUOTA ALTIM. 9.00

DISPOSITIVI DI SICUREZZA

- 0.LV.01 PUNTO SINGOLO DI ANCORAGGIO ESTREMITA'
- 0.LV.02 PUNTO SINGOLO DI ANCORAGGIO
- 0.LV.03 FUNE IN ACCIAIO
- 0.LV.00 PUNTO SINGOLO DI ANCORAGGIO

N.B. Per la definizione di tutti gli elementi strutturali ed impiantistici si rimanda ai relativi elaborati

1m 2m 5m 10m

Ente Nazionale per l'Aviazione Civile

AEROPORTO CIVILE DI LAMEZIA TERME (CZ)

LOTTO L1 - Sviluppo aerostazione passeggeri
CUP: H84G22000030009
LOTTO L2 - Interventi per la security e la digitalizzazione
CUP: H86I22000390002
LOTTO L6 - Potenziamento delle reti di sottoservizi e impianti tecnologici
CUP: H84G22000060009

PROGETTO ESECUTIVO

LOTTO 1

ARCHITETTURA - STATO DI PROGETTO - AMBITO 06
Pensilina Airside - Sezione B-B / C-C

GRUPPO DI PROGETTAZIONE
Raggruppamento Temporaneo di Professionisti:

AERTEC
Direttore tecnico: ing. Aeronautico Carlos Berenguer López
Responsabile sistemi di trasporto:
ing. Pedro Tena Calderón

PSBIRTRAL
Direttore Tecnico e Responsabile integrazione prestazioni specialistiche: ing. Filippo Busola
Geologia: dott. Emanuele Fresia
Progettazione idraulica: ing. Alessandro Cacciatori
Project Manager: ing. Emanuela Perina
CSP: arch. Elisabeth Forori

VALLE 3.0
Direttore tecnico: arch. Emanuela Valle
Progettazione architettonica
arch. Maria Camilla Valle
arch. Leonardo Giovannozzi

STA Società Tecnica Associata S.r.l.
Direttore Tecnico: ing. Giambattista Parietti
Progettazione Specialistica Impianti:
ing. Marco Bergami
P.I. Daniele Togni
ing. Enrico Facchinetti

incide
Direttore tecnico e progettazione strutturale:
ing. Gianluca Valentini
Coordinatore progettazione strutture
ing. Matteo Pagnozzi

CODICE ELABORATO									REVISIONE		
Fase	Lotto	Ambito	Disciplina	Tipo	Numero	Rev	Scala		Id.	Data	Descrizione
E	L1	06	ARC	SZ	02	A	As indicated		A	FEBBRAIO 2025	EMISSIONE
									B		
									C		
									D		

NOME FILE: **AI015P-E-L1-06-ARC-SZ-02-A.dwg**

REDAZIONE: M.D. VALLE 3.0

Visto del Committente: **Società Aeroportuale Calabrese S.p.A.**

INTERVENTO FACENTE PARTE DEL
Contratto Istituzionale di Sviluppo
"CIS VOLARE"

IL RESPONSABILE DEL PROCEDIMENTO:
ing. Ferdinando Saracco

IL POST HOLDER DI AREA:
OPERATIONAL SERVICES MANAGER: Emilio Parrilla
PASSENGER EXPERIENCE MANAGER: Sabrina Milano
PH PROGETTAZIONE: Ferdinando Saracco

Approvazione **ENAC:**